

DE LOS HIGADOS OFERTADOS POR ENCIMA DE ESTA EDAD (ENCIMA DE 75 AÑOS): PERFIL HEPATICO (TRANSAMINASAS, BILIRRUBINA, QUICK, NA) DE LOS ACEPTADOS Y TRASPLANTADOS VS LOS RECHAZADOS

HIGADOS NO IMPLANTADOS_2010

Estadísticos^a

	GOT	GPT	GGT	BD	BT	PT	Albumina	FA	LDH	CPK	CPK MB	Na	K	Creatina	BUN	Colesterol	Amilasa	Glucosa
N	Válidos 71	76	60	23	69	58	24	55	48	34	9	77	76	83	74	20	50	69
	Perdidos 15	10	26	63	17	28	62	31	38	52	77	9	10	3	12	66	36	17
Media	44,32	33,43	49,32	,740	,932	5,52	3,17	81,04	475,54	293,59	97,11	144,62	3,7683	1,086	22,05	135,65	90,64	172,96
Mediana	26,00	18,00	25,50	,370	,800	5,70	3,00	62,00	371,50	89,50	27,00	144,00	3,6000	,890	18,00	133,00	60,00	156,00
Desv. tip.	78,173	82,110	66,754	1,2581	,6939	1,208	,730	72,111	514,193	576,972	166,902	7,173	,62421	1,1608	12,981	59,446	92,762	62,970
Percentiles	25	20,00	14,00	14,00	,200	,500	2,55	51,00	237,00	62,50	17,00	140,00	3,3250	,700	14,38	83,75	36,25	130,00
	50	26,00	18,00	25,50	,370	,800	3,00	62,00	371,50	89,50	27,00	144,00	3,6000	,890	18,00	133,00	60,00	156,00
	75	39,00	26,75	50,50	,700	1,075	6,20	80,00	550,75	229,75	127,50	148,50	4,0000	1,100	25,00	183,00	96,75	205,00

a. Implantado = 0

Alcoholismo^a

	Frecuencia	Porcentaje	Porcentaje válido	Porcentaje acumulado
Válidos	NO 66	76,7	98,5	98,5
	SI 1	1,2	1,5	100,0
	Total 67	77,9	100,0	
Perdidos	-1	19	22,1	
Total	86	100,0		

a. Implantado = 0

Hipertension^a

		Frecuencia	Porcentaje	Porcentaje válido	Porcentaje acumulado
Válidos	NO	30	34,9	36,6	36,6
	SI	52	60,5	63,4	100,0
	Total	82	95,3	100,0	
Perdidos	-1	4	4,7		
Total		86	100,0		

a. Implantado = 0

Diabetes^a

		Frecuencia	Porcentaje	Porcentaje válido	Porcentaje acumulado
Válidos	MISSI	8	9,3	9,3	9,3
	NG	61	70,9	70,9	80,2
	SI	17	19,8	19,8	100,0
	Total	86	100,0	100,0	

a. Implantado = 0

ECO Hepática^a

		Frecuencia	Porcentaje	Porcentaje válido	Porcentaje acumulado
Válidos	NORMAL	50	58,1	71,4	71,4
	PATOLOGICA	20	23,3	28,6	100,0
	Total	70	81,4	100,0	
Perdidos	-1	16	18,6		
Total		86	100,0		

a. Implantado = 0

HIGADOS IMPLANTADOS_2010

Estadísticos^a

	GOT	GPT	GGT	BD	BT	PT	Albumina	FA	LDH	CPK	CPK MB	Na	K	Creatina	BUN	Colesterol	Amilasa	Glucosa
N	Válidos 124	127	107	39	112	90	38	96	79	52	7	125	125	131	125	26	59	112
	Perdidos 13	10	30	98	25	47	99	41	58	85	130	12	12	6	12	111	78	25
Media	28,15	21,83	32,10	,370	,781	5,79	4,47	77,07	397,43	129,48	68,14	144,22	4,0860	,967	26,89	145,38	123,36	161,38
Mediana	25,00	17,00	22,00	,300	,665	5,80	3,14	62,50	333,00	77,50	18,00	145,00	3,8000	,800	21,00	135,50	68,00	150,50
Desv. típ.	16,646	15,229	29,266	,2833	,5366	,785	5,861	50,731	308,606	139,247	106,540	14,087	2,84316	,4282	17,994	33,075	180,777	55,228
Percentiles	25	17,00	13,00	,170	,473	5,20	2,88	49,00	201,00	45,00	3,00	140,00	3,5000	,700	15,00	122,25	44,00	125,25
	50	25,00	17,00	,300	,665	5,80	3,14	62,50	333,00	77,50	18,00	145,00	3,8000	,800	21,00	135,50	68,00	150,50
	75	35,00	27,00	,470	,900	6,30	3,60	82,00	459,00	173,75	115,00	150,00	4,1100	1,200	32,75	165,25	112,00	187,75

a. Implantado = 1

Alcoholismo^a

	Frecuencia	Porcentaje	Porcentaje válido	Porcentaje acumulado
Válidos				
NO	95	69,3	95,0	95,0
SI	5	3,6	5,0	100,0
Total	100	73,0	100,0	
Perdidos				
-1	36	26,3		
Sistema	1	,7		
Total	37	27,0		
Total	137	100,0		

a. Implantado = 1

Hipertensi^o

		Frecuencia	Porcentaje	Porcentaje válido	Porcentaje acumulado
Válidos	NO	42	30,7	31,6	31,6
	SI	91	66,4	68,4	100,0
	Total	133	97,1	100,0	
Perdidos	-1	3	2,2		
	Sistema	1	,7		
	Total	4	2,9		
Total		137	100,0		

a. Implantado = 1

Diabetes^a

		Frecuencia	Porcentaje	Porcentaje válido	Porcentaje acumulado
Válidos	-1	10	7,3	7,4	7,4
	NO	97	70,8	71,3	78,7
	SI	29	21,2	21,3	100,0
	Total	136	99,3	100,0	
Perdidos	Sistema	1	,7		
	Total	137	100,0		

a. Implantado = 1

ECO Hepatic^a

		Frecuencia	Porcentaje	Porcentaje válido	Porcentaje acumulado
Válidos	NORMAL	71	51,8	73,2	73,2
	PATOL	26	19,0	26,8	100,0
	Total	97	70,8	100,0	
Perdidos	-1	39	28,5		
	Sistema	1	,7		
	Total	40	29,2		
Total		137	100,0		

a. Implantado = 1

DE LOS RECHAZADOS POR EL CIRUJANO EN EL 2010, CUANTOS TENIAN MAS DE 75 AÑOS, EL GLOBAL Y EL DE MURCIA

En estos momentos sólo puedo hacerlo en el global (podría hacerlo con los datos de Murcia a medio plazo)

EDAD HIGADOS NO IMPLANTADOS_2010: 86 casos >75 años del total de 353 no implantados, La descripción de su edad es:

Estadísticos

EDAD

N	Válidos	86
	Perdidos	0
Media		79,50872889455240
Desv. típ.		3,295307791216690
Percentiles	25	77,05205479452050
	50	78,55753424657530
	75	81,30410958904100

De los trasplantados con donantes por encima de 75 años, retrasplantes urgentes y tardios (dentro del primer año y posteriores), y supervivencia a los 5-10 años vs la global

SUPERVIVENCIA DEL INJERTO SEGÚN LA EDAD DEL DONANTE ADULTO

TX ELECTIVOS. 1991-2009

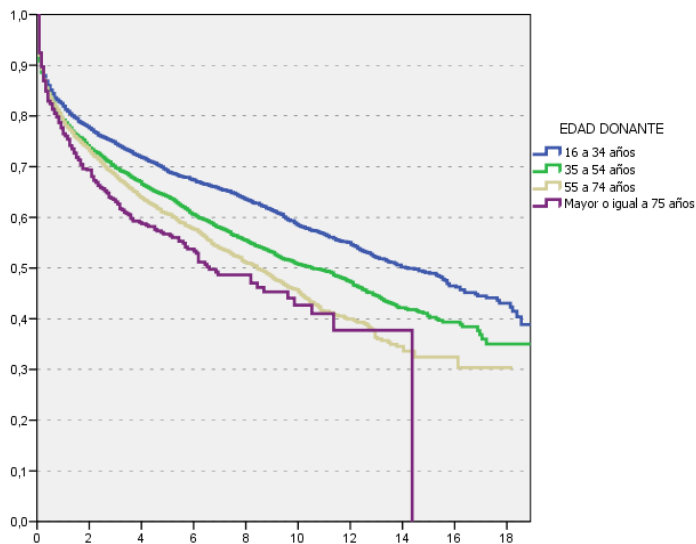

Supervivencia	1 mes	3 meses	1 año	3 años	5 años	10 años	15 años	GLOBAL Wilcoxon Test
16 - 34 años (3905)	91.8%	87.9%	81.9%	74.5%	69%	58.4%	49%	p < 0.01 Todas las comparaciones p < 0.05 excepto 55-74 años vs 35-54 y >75 años
35 - 54 años (4380)	90.8%	86.9%	79.2%	69.7%	64.1%	50.8%	40.3%	
55 - 74 años (4638)	91.9%	87.1%	78.8%	68.1%	60.6%	45.2%	32.5%	
≥ 75 años (811)	92.5%	86.9%	76.5%	63.1%	56.7%	42.7%	-	

REFE